



ปัจฉิมนิเทศ
กองทุนเงินให้กู้ยืมเพื่อการศึกษา
(กยศ. และ กรอ. 55)

ฝ่ายบริหารโครงการภาครัฐ



ระเบียบ หลักเกณฑ์ วิธีการ และเงื่อนไขเกี่ยวกับการให้กู้ยืมเพื่อการศึกษา อาจมีการเปลี่ยนแปลงได้
ดังนั้น เพื่อผลประโยชน์ต่อตัวนักศึกษาผู้กู้ฯ ทุกคน มีความจำเป็น
ที่จะต้องติดตามข่าวสารต่างๆ จาก หน้าเว็บไซต์ E-studentloan อย่างสม่ำเสมอ

ข้อมูลที่ใช้ในการนำเสนอในครั้งนี้ เป็นข้อมูลที่ได้จาก
งานสื่อสารประชาสัมพันธ์ ธนาคารกรุงไทย ณ วันที่ 6 พฤศจิกายน 2561

หัวข้อบรรยาย

▣ พรบ.ปี 2560

▣ หลักเกณฑ์การชำระหนี้

▣ ตรวจสอบสถานะผู้กู้ยืม

▣ วิธีการชำระหนี้

พรบ.ปี 2560

พระราชบัญญัติกองทุน
เงินให้กู้ยืมเพื่อการศึกษา

พ.ศ.๒๕๖๐



รู้หรือไม่?



พรบ.กองทุนเงินให้กู้ยืมเพื่อการศึกษา
พ.ศ. 2560 มีผลบังคับใช้เมื่อไร?

วันที่ประกาศในราชกิจจานุเบกษา คือ
“วันที่ 27 มกราคม 2560”

วันที่มีผลบังคับใช้ (มาตรา 2) คือ
“วันที่ 26 กรกฎาคม 2560”

****เมื่อพ้นกำหนด 180 วันนับแต่วันประกาศในราชกิจจานุเบกษา****





วัตถุประสงค์ของ
กองทุน
(มาตรา ๖)

สนับสนุนและส่งเสริมการศึกษาด้วยการให้เงินกู้ยืม
เพื่อการศึกษาใน ๔ ลักษณะ

1. ขาดแคลนทุนทรัพย์

2. สาขาวิชาที่เป็นความต้องการหลักของการผลิต
กำลังคนและมีความจำเป็นต่อการพัฒนาประเทศ

3. สาขาวิชาที่ขาดแคลนหรือกองทุนมุ่งส่งเสริม
เป็นพิเศษ

4. เรียนดีสร้างความเป็นเลิศ



ความแตกต่าง พรบ. กยศ. 2 ฉบับ

การให้กู้ยืม

ฉบับปี 2541	ฉบับปี 2560
ขาดแคลนทุนทรัพย์	<ul style="list-style-type: none"> ❖ ขาดแคลนทุนทรัพย์ ❖ สาขาที่จำเป็นต่อการพัฒนาประเทศ ❖ สาขาที่กองทุนมุ่งส่งเสริมเป็นพิเศษ ❖ ผู้เรียนดี สร้างความเป็นเลิศ

ความแตกต่าง พรบ. กยศ. 2 ฉบับ

การชำระหนี้

ฉบับปี 2541	ฉบับปี 2560
❖ จบแล้วครบ 2 ปี	❖ จบการศึกษาหรือเลิกการศึกษา
❖ ชำระหนี้รายปี	กองทุนแจ้งให้ทราบ
❖ ดอกเบี้ยร้อยละ 1	❖ ชำระหนี้รายเดือน
❖ เบี้ยปรับร้อยละ 12/18	❖ ดอกเบี้ยไม่เกินร้อยละ 7.5
	❖ เบี้ยปรับร้อยละ 1.5 ต่อเดือน



ความแตกต่าง พรบ. กยศ. 2 ฉบับ

ช่องทางการชำระหนี้

ฉบับปี 2541	ฉบับปี 2560
<ul style="list-style-type: none"> ❖ ชำระหนี้ผ่านธนาคาร ❖ ช่องทางอื่นๆตามที่กองทุนกำหนด 	<ul style="list-style-type: none"> ❖ นายจ้างนำส่งเงินค้ำประกันกองทุนตามเงื่อนไขที่กรมสรรพากรกำหนด ❖ นายจ้างหักเงินจากบัญชีเงินเดือนทุกเดือนตามจำนวนเงินที่กองทุนแจ้งให้นายจ้างทราบ

ความแตกต่าง พรบ. กยศ. 2 ฉบับ

กรณีผิดนัดชำระ

ฉบับปี 2541	ฉบับปี 2560
❖ จดหมายติดตามทวงหนี้ถึงผู้กู้ยืมผู้ค้ำประกัน	❖ กองทุนเข้าถึงข้อมูลผู้กู้ยืมที่ผิดนัดชำระหนี้ได้เพื่อนำส่งเข้าเครดิตบูโร



หลักเกณฑ์การ ชำระหนี้

พระราชบัญญัติกองทุน
เงินให้กู้ยืมเพื่อการศึกษา

พ.ศ.๒๕๔๑



1) ระยะเวลาปลอดหนี้ 2 ปี



วิธีนี้ระยะเวลา
ปลอดภัย กยศ.



กยศ.

จบปีการศึกษา

ปีการศึกษา 2560
2560 – 2561

ปลอดหนี้ปีที่ 1

ปีการศึกษา 2561
2561 – 2562

ปลอดหนี้ปีที่ 2

ปีการศึกษา 2562
2562-2563

ชำระหนี้งวดแรก
พ.ศ. 2563

ปี 2563 ครบกำหนดชำระหนี้ปีแรก

****ชำระก่อนวันที่ 5 ก.ค. ของทุกปี****

1) ระยะเวลาปลอดหนี้ **2 ปี**

2) วันครบกำหนดชำระหนี้ วันที่ **5 กรกฎาคม** ของทุกปี

3) ระยะเวลาชำระหนี้สูงสุด **15 ปี**

4) อัตราดอกเบี้ยร้อยละ **1 ต่อปี**

5) ชำระหนี้ก่อนกำหนด **ไม่มีดอกเบี้ย**



(ตัวอย่าง)
การออมเงิน
2 ปี



ยอดเงินกู้ยืม 100,000.- บาท

31 มีนาคม 2560

2,000 บาท

31 มีนาคม 2562 (*)

48,000.-บาท

5 กรกฎาคม 2562

ยอดหนี้คงเหลือ
52,000 บาท

* ยอดเงินที่ชำระหนี้ก่อนกำหนด (ช่วงปลอดหนี้ 2 ปี) ไม่มีดอกเบี้ย และจะนำไปลดหย่อนเงินต้น (ก่อนการคำนวณหนี้ตามตารางสูงสุด 15 ปี)
** ช่วงปลอดหนี้ปีที่ 2 : หลังวันที่ 31 มีนาคม 2562 ระบบจะคำนวณและตั้งยอดหนี้ตามยอดเงินต้นคงเหลือ ซึ่งผู้กู้ยืมจะต้องชำระหนี้ตามตารางเรียกเก็บในงวดปีที่ 1



1) ระยะเวลาปลอดหนี้ **2 ปี**

2) วันครบกำหนดชำระหนี้ วันที่ **5 กรกฎาคม** ของทุกปี

3) ระยะเวลาชำระหนี้สูงสุด **15 ปี**

4) อัตราดอกเบี้ยร้อยละ **1** ต่อปี

5) ชำระหนี้ก่อนกำหนด **ไม่มีดอกเบี้ย**

6) ต้องชำระ **เงินต้นเพิ่มขึ้น** ทุกปี

อัตราการ ชำระหนี้ ต่ำ

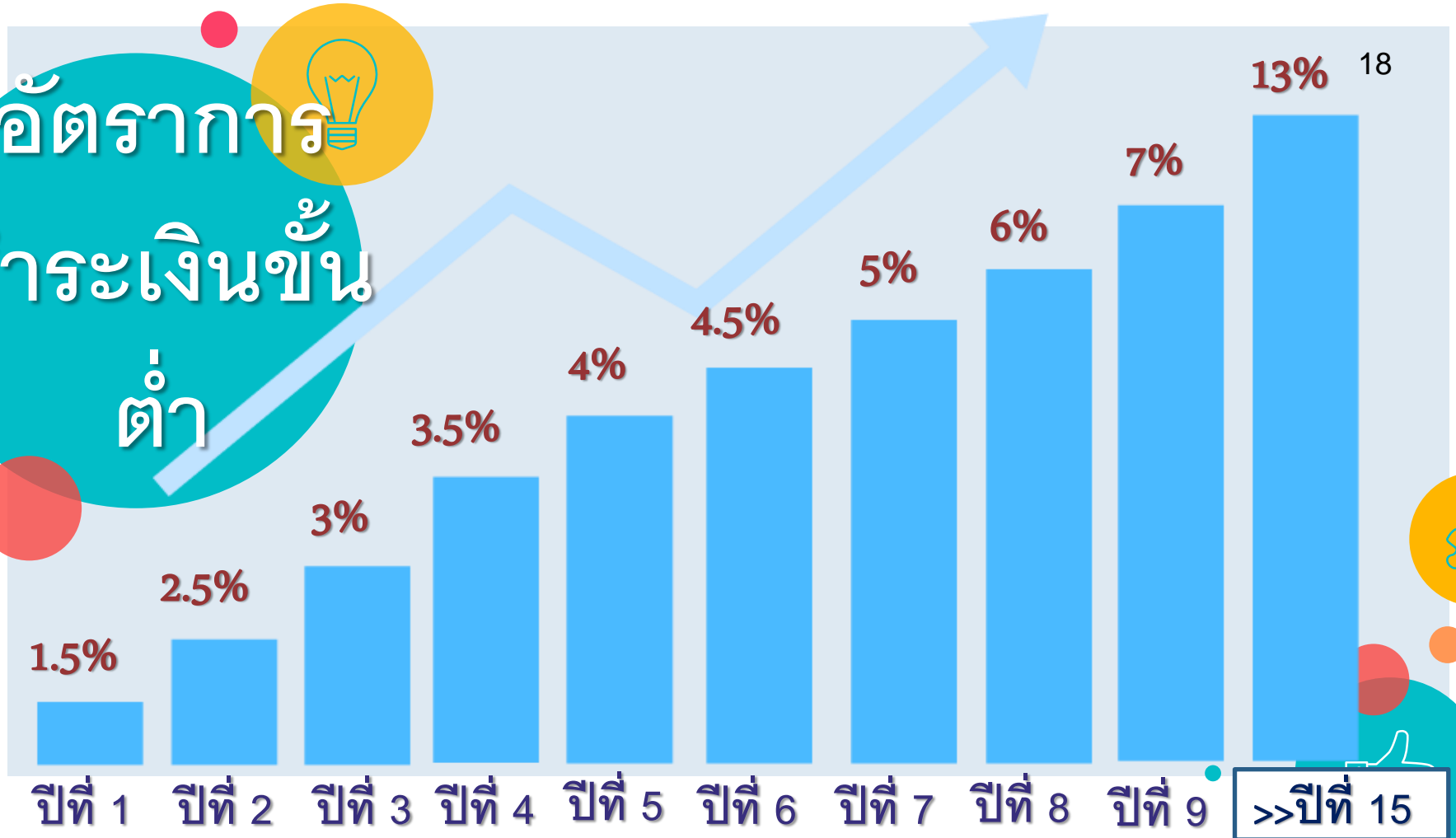

>>ปีที่ 15

7) เบี้ยปรับร้อยละ 12 และ 18 ต่อปี





ตัวอย่างการคำนวณเบี้ยปรับ

ครบกำหนดชำระหนี้ครั้งแรกวันที่ 5 กรกฎาคม 2562

ยอดเงินกู้ **100,000** บาท

12,330

ปลอดดอกเบี้ย

1,500

5 ก.ค. 62

1,500 (12%)
180

2,500

5 ก.ค. 63

7,750

1,500 (18%)
180
2,500
300

3,000

5 ก.ค. 64

1,500 (18%)
270
2,500
180
3,000
360

3,500

5 ก.ค. 65



7) เบี้ยปรับร้อยละ **12 และ 18** ต่อปี

8) ขอผ่อนผันการชำระหนี้ได้



หลักเกณฑ์การผ่อนผันชำระหนี้

กรณี	เอกสารเพื่อประกอบการผ่อนผัน	การพิจารณา
<p>1. ไม่มีรายได้</p>	<ul style="list-style-type: none"> - หนังสือรับรองจากข้าราชการ, เจ้าหน้าที่รัฐ พนักงานรัฐวิสาหกิจ, พนง. องค์การมหาชน - สำเนาภาพถ่ายบัตรประจำตัว ของผู้รับรอง - แบบฟอร์ม กยศ. 202/58 และ กยศ. 203/58 	<ul style="list-style-type: none"> - ยืดเวลาได้คราว ละไม่เกิน 6 เดือน รวมแล้วไม่เกิน 2 ปี
<p>2. รายได้ต่ำกว่า เดือนละ 4,700.-</p>	<ul style="list-style-type: none"> - หนังสือรับรองจากข้าราชการ, เจ้าหน้าที่รัฐ พนักงานรัฐวิสาหกิจ, พนง. องค์การมหาชน สำเนาภาพถ่ายบัตรประจำตัว ของผู้รับรอง - หนังสือรับรอง / แสดงรายได้จากหน่วยงาน - แบบฟอร์ม กยศ. 202/58 และ กยศ. 203/58 	<ul style="list-style-type: none"> - ผ่อนได้ไม่ต่ำกว่า 300 บาท ต่อเดือน หรือ 2,400 บาทต่อปี แต่ต้องไม่น้อยกว่า ดอกเบี้ย

หลักเกณฑ์การผ่อนผันชำระหนี้ (ต่อ)

กรณี	เอกสารเพื่อประกอบการผ่อนผัน	การพิจารณา
<p>3. ประสพภัยพิบัติ จากธรรมชาติ อัคคีภัย, วาตภัย, สงคราม, จลาจล</p>	<ul style="list-style-type: none"> - หนังสือรับรองจากข้าราชการ, เจ้าหน้าที่รัฐ พนักงานรัฐวิสาหกิจ, พนง. องค์การมหาชน - สำเนาภาพถ่ายบัตรประจำตัวข้าราชการ, บัตรพนักงานรัฐวิสาหกิจ ของผู้รับรอง - แบบฟอร์ม กยศ. 202/58 และ กยศ. 203/58 	<ul style="list-style-type: none"> - ยืดเวลาได้คราวละ ไม่เกิน 6 เดือน รวมแล้วไม่เกิน 2 ปี





7) เบี้ยปรับร้อยละ 12 และ 18 ต่อปี

8) ขอผ่อนผันการชำระหนี้ได้

9) ไม่ต้องชำระหนี้คืน กรณี... “เสียชีวิต”

10) พักชำระหนี้ กรณี... “ทุพพลภาพ”





เอกสารประกอบการณ์ “เสียชีวิต” หรือ “ทุพพลภาพ”

กรณี	เอกสารเพื่อประกอบ	การพิจารณา
เสียชีวิต	<ul style="list-style-type: none"> - สำเนาใบมรณบัตร / บัตรปชช. / ทะเบียนผู้เสียชีวิต - สำเนาบัตรปชช. ของผู้แจ้ง 	ธ.กรุงไทย
ทุพพลภาพ/ พิการ	<ul style="list-style-type: none"> - สำเนาบัตรประจำตัวคนพิการ - สำเนาบัตรปชช./ทะเบียนบ้าน (ผู้กู้/ผู้ค้ำ) - ใบรับรองแพทย์ (ไม่เกิน 90 วัน) - หนังสือรับรองความสามารถประกอบการงาน 	กยศ.

7) เบี้ยปรับร้อยละ 12 และ 18 ต่อปี

8) ขออนผันการชำระหนี้ได้

9) ไม่ต้องชำระหนี้คืน กรณี...“เสียชีวิต”

10) พักชำระหนี้ กรณี...“ทุพพลภาพ”

11) ปีใดที่ยังเรียนอยู่แต่ไม่ได้กู้ยืมเงินต้อง

แจ้งสถานภาพการเรียน (กยศ.204)

ภายในเดือน พ.ค. – มิ.ย. ของปีนั้น



หลักเกณฑ์การชำระหนี้ กรอ.ปี 55

1. ผู้กู้ยืมที่สำเร็จการศึกษา **หรือเลิกการศึกษา** มีหน้าที่ต้องชำระหนี้คืนเมื่อมีรายได้ 16,000.-บาท ต่อเดือน หรือ 192,000.-บาทต่อปี **ในปีถัดไป**
2. ผู้กู้ยืมต้องชำระหนี้ต่อเนื่อง จนครบระยะเวลาผ่อนชำระ 15 ปี
3. ผู้กู้ยืมแจ้งรายได้ทั้งหมดของรอบปีที่ผ่านมา **ภายในเดือนมีนาคมของทุกปี**
4. ผู้กู้ยืมต้องยื่นหนังสือแจ้งรายได้พร้อมเอกสาร ดังนี้
 - 4.1 หนังสือ กรอ. 207 (แบบรายงานรายได้ของผู้รับทุนฯ)
 - 4.2 หนังสือ กรอ. 208 (หนังสือรับรองรายได้ผู้รับทุนฯ) กรณีไม่มีหนังสือรับรองเงินเดือน
 - 4.3 สำเนาบัตรประจำตัวประชาชน
 - 4.4 สำเนาหนังสือรับรองเงินเดือน



วิธีนับระยะเวลา ปลอดภัย กรอ.ปี 55



กรอ. ปี 55

จบปีการศึกษา

ปีการศึกษา 2560

2560 – 2561

กรณี : มีรายได้ 16,000.-บาท/เดือน

ปีการศึกษา 2561

2561 – 2562

ชำระหนึ่งงวดแรก

พ.ศ. 2562

ปี 2562 ครบกำหนดชำระหนึ่งปีแรก

ชำระก่อนวันที่ 5 ก.ค. ของทุกปี

ตรวจสอบสถานะ

ผู้กู้ยืม

www.studentloan.ktb.co.th



กยศ



ค้นหาด้วย Google

ดีใจจัง ค้นแล้วเจอเลย

Google.co.th ที่เป็นภาษา: [English](#)

[ทั้งหมด](#) [ค้นรูป](#) [วิดีโอ](#) [ข่าวสาร](#) [แผนที่](#) [หนังสือ](#)

ผลการค้นหาประมาณ 1,510,000 รายการ

[กองทุนเงินให้กู้ยืมเพื่อการศึกษา :: กองทุนเงินกู้ ค่าการศึกษา จ่ายชำระค่า ถึง ...](#)
[www.studentloan.or.th/](#) ▾

ข่าวสาร กยศ. รายชื่อสถานศึกษาที่ไม่ได้จัดส่งเอกสารการกู้ยืมไปที่ผู้บริหารและจัดการเงินให้ กู้ยืม ข้อมูล ณ วันที่ 12 มกราคม 2559. อ่านต่อ>>. ประกาศขยายระยะเวลาการเปิดระบบ ...

[e-Studentloan](#)

กรอ. (สำหรับผู้กู้ปัจจุบัน). ยินดีต้อนรับสู่ระบบ e-Studentloan ...

[การ ชำระ หนี้](#)

การชำระหนี้คืนกองทุนเงินให้กู้ยืมเพื่อการศึกษาเป็นไปตามพระราชบัญญัติ ...

[กองทุน เงิน กู้ ค่า การ ศึกษา จ่าย ชำระ ...](#)

... ของคุณสมรสในกรณีให้ผู้กู้ยืมได้ทำการสมรสแล้ว ... 3.4 ...

[โปรแกรมคำนวณยอดหนี้](#)

ขั้นตอนการใช้ตารางคำนวณยอดเงินที่ต้องผ่อนชำระหนี้. 1.

[ก ย ศ.](#)

เปรียบเทียบกองทุน กยศ. และ กรอ. กยศ. กำหนดการให้กู้ยืม ...

[กองทุนเงินให้กู้ยืมเพื่อการศึกษา ...](#)

หน้าหลัก. ลิงค์หน่วยงาน. สมัครสมาชิก. ส่งเว็บไซต์. ระบบอินเทอร์เน็ต ...

ผลการค้นหาเพิ่มเติมจาก studentloan.or.th »

[เว็บไซต์กองทุนกู้ยืมเพื่อการศึกษา](#)

[www.studentloan.ktb.co.th/](#) ▾

กิจกรรมธนาคาร · กิจกรรมทางสังคม · กิจกรรมร่วมกับกยศ. ... การกู้ยืม. ผู้กู้ กยศ. คุณสมบัติ ของผู้กู้ยืมเงิน · ขอบเขตการให้กู้ยืมเงิน · ขั้นตอนการให้กู้ยืมเงิน ... คัดนัดชำระหนี้ กยศ.

[Login e-studentloan](#)

<https://www.e-studentloan.ktb.co.th/> ▾

ระบบงาน : e-Studentloan[](Version : V5.21.23). โปรแกรม : เข้าสู่ระบบงาน (ESLogin). ชื่อผู้ใช้ : วันที่พิมพ์ : 21 มกราคม 2559 เวลา : 06:06 ...



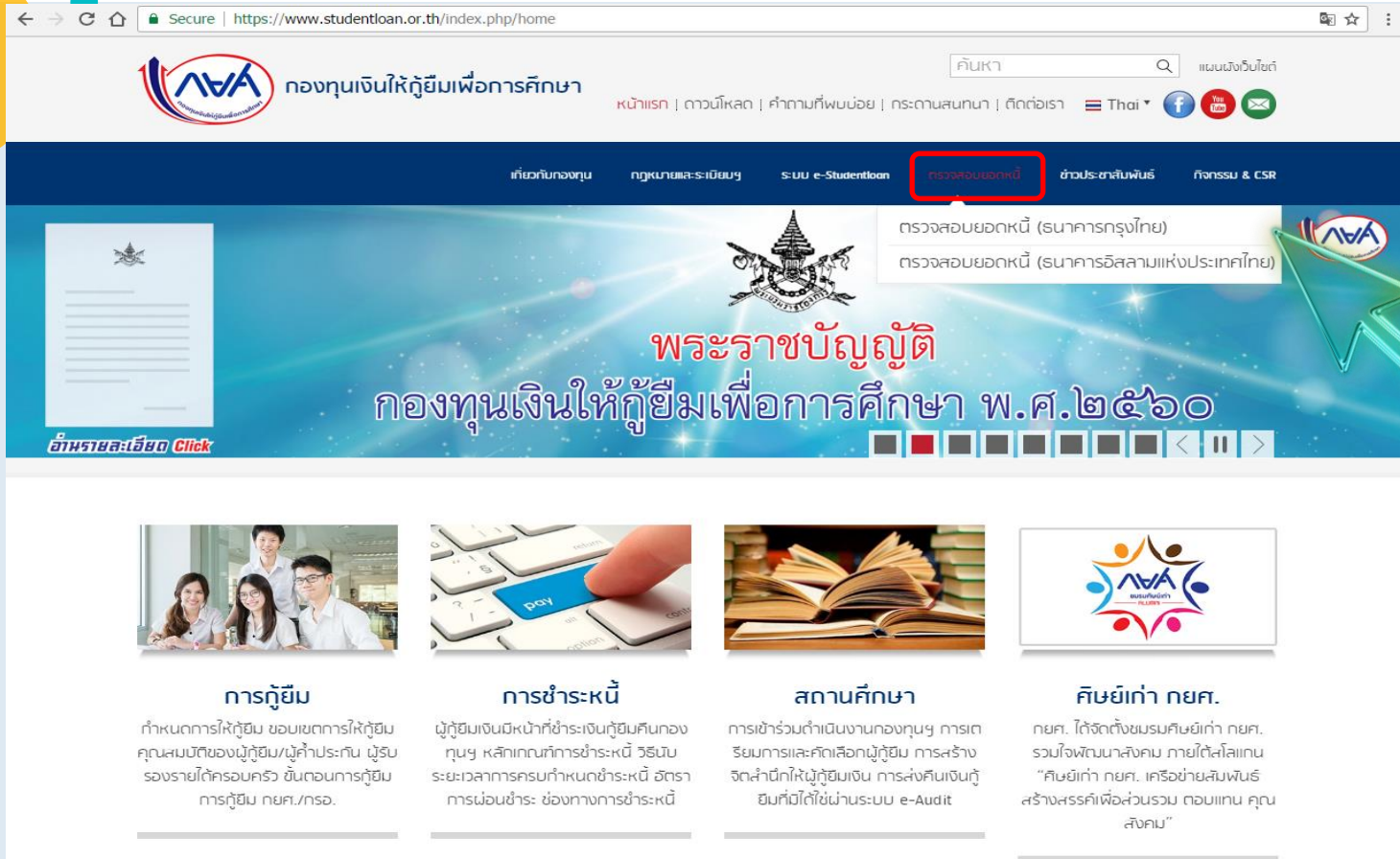

Secure | https://www.studentloan.or.th/index.php/home

ค้นหา

หน้าแรก | ทาวน์ไลน์ | คำถามที่พบบ่อย | กระดานสนทนา | ติดต่อเรา

เกี่ยวกับกองทุน

พระราชบัญญัติ
กองทุนเงินให้กู้ยืมเพื่อการศึกษา พ.ศ.๒๕๖๐

อ่านรายละเอียด

การกู้ยืม

กำหนดการให้กู้ยืม ขอบเขตการให้กู้ยืม คุณสมบัติของผู้กู้ยืม/ผู้ค้ำประกัน ผู้รับรองรายได้ครอบครัว ขั้นตอนการกู้ยืม การกู้ยืม กยศ./กรอ.

การชำระหนี้

ผู้กู้ยืมเงินมีหน้าที่ชำระเงินกู้ยืมคืนกองทุนฯ หลีกเลี่ยงการชำระหนี้ วิธีนับระยะเวลาการครบกำหนดชำระหนี้ อัตราการผ่อนชำระ ช่องทางการชำระหนี้

สถานศึกษา

การเข้าร่วมดำเนินงานกองทุนฯ การเตรียมการและคัดเลือกผู้กู้ยืม การสร้างจิตสำนึกให้ผู้กู้ยืมเงิน การส่งคืนเงินกู้ยืมที่มิได้ใช้ผ่านระบบ e-Audit

ศิษย์เก่า กยศ.

กยศ. ได้จัดตั้งชมรมศิษย์เก่า กยศ. ทั่วประเทศพัฒนาสังคม ภายใต้สโลแกน "ศิษย์เก่า กยศ. เติบโตช่วยสังคม สร้างสรรค์เพื่อส่วนรวม ตอบแทน คุณสังคม"

www.studentloan.ktb.co.th



หน้าแรก เกี่ยวกับเรา การกู้ยืม **ดูยอดหนี้ผู้กู้** บริการสำหรับผู้กู้ บริการสำหรับสถานศึกษา โพรโมชัน ข่าวสาร ถาม-ตอบ แบบฟอร์ม ค้นหาบริการ ติดต่อเรา

" มุ่งสร้างโอกาสทางการศึกษา
เพื่อพัฒนาสังคมไทย "

update

ชำระหนี้ กยศ.

ส่งมอบความสุข



หัวข้อที่น่าสนใจ



ภาพกิจกรรม

เริ่มใช้ดีมีเหมาะสำหรับ MSIE 8 ขึ้นไป จอภาพขนาด 1024x768 พิกเซล
สงวนลิขสิทธิ์ พ.ศ. 2555 บมจ.ธนาคารกรุงไทย



← → ↻ Secure | https://www.e-studentloan.ktb.co.th/STUDENT/ESLLogin.do

 **ธนาคารกรุงไทย**
KRUNGTHAI BANK

e-Studentloan

ระบบงาน : e-Studentloan [] (Version : V5.21.33)
โปรแกรม : เข้าสู่ระบบงาน (ESLLogin)
ชื่อผู้ใช้ :
วันที่พิมพ์ : 9 พฤษภาคม 2560 เวลา : 14:43

Login

e-Studentloan



เลขประจำตัวประชาชน: *

วันเดือนปีเกิด: *  (วคคปปปป)(ปี พ.ศ.)



คำอธิบาย

1. รายการข้อมูลที่เกิดเครื่องหมายดอกจัน ต้องบันทึกข้อมูล
2. เลขประจำตัวประชาชนระบบ บันทึกด้วยเลข 13 หลัก
3. วันเดือนปีเกิดต้องระบุเป็นปี พ.ศ.
4. เว็บไซต์นี้เหมาะสำหรับจอภาพขนาด 1,024 x 768 พิกเซล และใช้กับเว็บเบราว์เซอร์ Internet Explorer 6,7

สอบถามสถานะของผู้กู้ยืม

ชื่อผู้กู้ : นายเฉลิมเกียรติ ศรีจันทรชัย
เลขประจำตัวประชาชน : 3-4405-00449-53-9

อ่านทำความเข้าใจแล้วตัดแปะ

จบการทำงาน

ลำดับที่	รายละเอียด
1	ข้อมูลสัญญา
2	ข้อมูลการโอนเงิน
3	ข้อมูลบัญชีผู้กู้
4	พิมพ์รหัสการชำระเงิน (Barcode) หรือ ชำระเงินผ่าน Mobile Banking (QR) (สำหรับผู้กู้ยืมกลุ่มปกติเท่านั้น)
5	เปลี่ยนแปลงเบอร์โทรศัพท์
6	Download เอกสาร

ประเภทบัญชีเงินกู้

ลำดับที่	ประเภทบัญชีเงินกู้	เลขที่บัญชีเงินกู้	ชื่อบัญชีเงินกู้	สถานะทางบัญชี	กลุ่มผู้กู้ยืม
1	บัญชีเงินกู้ยศ.			ปกติ	ผู้กู้ปกติสัญญา 15 ปี

อ่านทำความเข้าใจแล้วตัดปะ

หรือ กรณีที่ผู้กู้ยืม มีมากกว่า 1 กองทุนฯ

ประเภทบัญชีเงินกู้

ลำดับที่	ประเภทบัญชีเงินกู้	เลขที่บัญชีเงินกู้	ชื่อบัญชีเงินกู้	สถานะทางบัญชี	กลุ่มผู้กู้ยืม
1	บัญชีเงินกู้ยศ.			ปกติ	ผู้กู้ปกติสัญญา 15 ปี
2	กรอ ปี2555	5000112571	นางสาวกรรณิกา อยู่เย็น	ปกติ	ผู้กู้ปกติสัญญา 15 ปี

ประเภทบัญชีเงินกู้

ลำดับที่	ประเภทบัญชีเงินกู้	เลขที่บัญชีเงินกู้	ชื่อบัญชีเงินกู้	สถานะทางบัญชี	กลุ่มผู้กู้ยืม
1	บัญชีเงินกู้ยศ.			ปกติ	ผู้กู้ดำเนินคดี
2	บัญชีเงินกู้กรอ.			ปกติ	ผู้กู้ดำเนินคดี

โอนให้ผู้อื่น							
ครั้งที่	ค่าครองชีพ	ค่าเกี่ยวเนื่อง	ค่าหอพัก	จำนวนเงินรวม	สถานะการโอน/สถานะการระงับ	วันที่โอนจริง	หมายเหตุ
1	2,200.00	0.00	0.00	2,200.00	รอตรวจสอบเอกสาร/ปกติ		อ่านทำความเข้าใจแล้วตัดแปะ
2	2,200.00	0.00	0.00	2,200.00	รอตรวจสอบเอกสาร/ปกติ		
3	2,200.00	0.00	0.00	2,200.00	รอตรวจสอบเอกสาร/ปกติ		
4	2,200.00	0.00	0.00	2,200.00	รอตรวจสอบเอกสาร/ปกติ		
5	2,200.00	0.00	0.00	2,200.00	รอตรวจสอบเอกสาร/ปกติ		
6	2,200.00	0.00	0.00	2,200.00	รอตรวจสอบเอกสาร/ปกติ		

โอนให้ผู้อื่น							
ครั้งที่	ค่าครองชีพ	ค่าเกี่ยวเนื่อง	ค่าหอพัก	จำนวนเงินรวม	สถานะการโอน/สถานะการระงับ	วันที่โอนจริง	หมายเหตุ
1	2,200.00	0.00	0.00	2,200.00	รอโอน/ปกติ		
2	2,200.00	0.00	0.00	2,200.00	รอตรวจสอบเอกสาร/ปกติ		
3	2,200.00	0.00	0.00	2,200.00	รอตรวจสอบเอกสาร/ปกติ		
4	2,200.00	0.00	0.00	2,200.00	รอตรวจสอบเอกสาร/ปกติ		
5	2,200.00	0.00	0.00	2,200.00	รอตรวจสอบเอกสาร/ปกติ		
6	2,200.00	0.00	0.00	2,200.00	รอตรวจสอบเอกสาร/ปกติ		

โอนให้ผู้อื่น							
ครั้งที่	ค่าครองชีพ	ค่าเกี่ยวเนื่อง	ค่าหอพัก	จำนวนเงินรวม	สถานะการโอน/สถานะการระงับ	วันที่โอนจริง	หมายเหตุ
1	2,200.00	0.00	0.00	2,200.00	รอโอน/ปกติ		อ่านทำความเข้าใจแล้วตัดแปะ
2	2,200.00	0.00	0.00	2,200.00	เอกสารถูกต้อง/ปกติ		
3	2,200.00	0.00	0.00	2,200.00	เอกสารถูกต้อง/ปกติ		
4	2,200.00	0.00	0.00	2,200.00	เอกสารถูกต้อง/ปกติ		
5	2,200.00	0.00	0.00	2,200.00	เอกสารถูกต้อง/ปกติ		
6	2,200.00	0.00	0.00	2,200.00	เอกสารถูกต้อง/ปกติ		

โอนให้ผู้อื่น							
ครั้งที่	ค่าครองชีพ	ค่าเกี่ยวเนื่อง	ค่าหอพัก	จำนวนเงินรวม	สถานะการโอน/สถานะการระงับ	วันที่โอนจริง	หมายเหตุ
1	2,200.00	0.00	0.00	2,200.00	รอโอน/ปกติ		
2	2,200.00	0.00	0.00	2,200.00	เอกสารไม่ถูกต้อง/ปกติ		
3	2,200.00	0.00	0.00	2,200.00	เอกสารไม่ถูกต้อง/ปกติ		
4	2,200.00	0.00	0.00	2,200.00	เอกสารไม่ถูกต้อง/ปกติ		
5	2,200.00	0.00	0.00	2,200.00	เอกสารไม่ถูกต้อง/ปกติ		
6	2,200.00	0.00	0.00	2,200.00	เอกสารไม่ถูกต้อง/ปกติ		

อ่านทำความเข้าใจแล้วตัดปะ

โอนให้ผู้อื่น							
ครั้งที่	ค่าครองชีพ	ค่าเกี่ยวเนื่อง	ค่าหอพัก	จำนวนเงินรวม	สถานะการโอน/สถานะการระงับ	วันที่โอนจริง	หมายเหตุ
1	2,200.00	0.00	0.00	2,200.00	โอนสำเร็จ/ปกติ	16/06/2559	จ่ายเงินแล้ว
2	2,200.00	0.00	0.00	2,200.00	โอนสำเร็จ/ปกติ	16/09/2559	จ่ายเงินแล้ว
3	2,200.00	0.00	0.00	2,200.00	โอนสำเร็จ/ปกติ	16/09/2559	จ่ายเงินแล้ว
4	2,200.00	0.00	0.00	2,200.00	โอนสำเร็จ/ปกติ	16/09/2559	จ่ายเงินแล้ว
5	2,200.00	0.00	0.00	2,200.00	โอนสำเร็จ/ปกติ	16/09/2559	จ่ายเงินแล้ว
6	2,200.00	0.00	0.00	2,200.00	โอนสำเร็จ/ปกติ	16/10/2559	จ่ายเงินแล้ว

โอนให้ผู้อื่น							
ครั้งที่	ค่าครองชีพ	ค่าเกี่ยวเนื่อง	ค่าหอพัก	จำนวนเงินรวม	สถานะการโอน/สถานะการระงับ	วันที่โอนจริง	หมายเหตุ
1	2,200.00	0.00	0.00	2,200.00	โอนไม่สำเร็จ/ปกติ	21/12/2559	บัญชีถูกระงับ
2	2,200.00	0.00	0.00	2,200.00	โอนไม่สำเร็จ/ปกติ	21/12/2559	บัญชีถูกระงับ
3	2,200.00	0.00	0.00	2,200.00	โอนไม่สำเร็จ/ปกติ	21/12/2559	บัญชีถูกระงับ
4	2,200.00	0.00	0.00	2,200.00	โอนไม่สำเร็จ/ปกติ	21/12/2559	บัญชีถูกระงับ
5	2,200.00	0.00	0.00	2,200.00	โอนไม่สำเร็จ/ปกติ	21/12/2559	บัญชีถูกระงับ
6	2,200.00	0.00	0.00	2,200.00	โอนไม่สำเร็จ/ปกติ	21/12/2559	บัญชีถูกระงับ

สอบถามสถานะของผู้กู้ยืม

ชื่อผู้กู้ : นายเฉลิมเกียรติ ศรีจันทร์ชัย
เลขประจำตัวประชาชน : 3-4405-00449-53-9

อ่านทำความเข้าใจแล้วตัดแปะ

จบการทำงาน

ลำดับที่	รายละเอียด
1	ข้อมูลสัญญา
2	ข้อมูลการโอนเงิน
3	ข้อมูลบัญชีผู้กู้
4	พิมพ์รหัสการชำระเงิน (Barcode) หรือ ชำระเงินผ่าน Mobile Banking (QR) (สำหรับผู้กู้ยืมกลุ่มปกติเท่านั้น)
5	เปลี่ยนแปลงเบอร์โทรศัพท์
6	Download เอกสาร

ประเภทบัญชีเงินกู้					
ลำดับที่	ประเภทบัญชีเงินกู้	เลขที่บัญชีเงินกู้	ชื่อบัญชีเงินกู้	สถานะทางบัญชี	กลุ่มผู้กู้ยืม
1	บัญชีเงินกู้กยศ.			ปกติ	ผู้กู้ปกติสัญญา 15 ปี

หรือ กรณีที่ผู้กู้ยืม มีมากกว่า 1 กองทุนฯ

อ่านทำความเข้าใจแล้วตัดแปะ

ประเภทบัญชีเงินกู้					
ลำดับที่	ประเภทบัญชีเงินกู้	เลขที่บัญชีเงินกู้	ชื่อบัญชีเงินกู้	สถานะทางบัญชี	กลุ่มผู้กู้ยืม
1	บัญชีเงินกู้กยศ.			ปกติ	ผู้กู้ปกติสัญญา 15 ปี
2	กรอ ปี2555	5000112571	นางสาวกรรณิกา อยู่เย็น	ปกติ	ผู้กู้ปกติสัญญา 15 ปี

ประเภทบัญชีเงินกู้					
ลำดับที่	ประเภทบัญชีเงินกู้	เลขที่บัญชีเงินกู้	ชื่อบัญชีเงินกู้	สถานะทางบัญชี	กลุ่มผู้กู้ยืม
1	บัญชีเงินกู้กยศ.			ปกติ	ผู้กู้ดำเนินคดี
2	บัญชีเงินกู้กรอ.			ปกติ	ผู้กู้ดำเนินคดี

เลขประจำตัวประชาชน : เลขที่บัญชีเงินกู้ :

ประเภทบัญชีเงินกู้ : บัญชีเงินกู้ภัยศ.

สถานะบัญชีเงินกู้ : ปกติ

วันที่เปลี่ยนแปลงสถานะบัญชี : 09/10/2552 22:49:36

สถานภาพบุคคล : ปกติ

วันที่ปรับปรุง Flag สถานะบัญชีลูกหนี้ล่าสุด : 01/11/2559 04:08:33

Flag สถานะบัญชีลูกหนี้ล่าสุด : ผู้กู้ปกติสัญญา 15 ปี

รายละเอียดบัญชี ตารางการผ่อนชำระ รายการต่างงวดค้างชำระ

วันที่ครบกำหนดชำระหนี้ครั้งแรก	05/07/2549
วันที่ครบกำหนดชำระหนี้งวดสุดท้าย	05/07/2563
เลขที่บัญชีออมทรัพย์	<input type="text"/>
สถานะการตัดบัญชีชำระหนี้	ไม่ตัดบัญชีอัตโนมัติ
วันที่ชำระหนี้ครั้งสุดท้าย	23/06/2559
จำนวนเงินที่ชำระครั้งสุดท้าย	9,900.00
สรุปยอดหนี้ ณ วันที่	28/11/2559

ยอดหนี้เงินกู้	103,400.00
ยอดหนี้เงินต้นคงเหลือ (1)	46,636.26
ยอดหนี้เงินต้นค้างชำระ (2)	0.00
ดอกเบี้ยพัก(ช่วงไปรโมชั่นปี 47) (3)	0.00
ดอกเบี้ยค้างชำระ (4)	201.32
เบี้ยปรับค้างชำระ (5)	0.00
รวมยอดค้างชำระ (2)+(4)+(5)	201.32
ยอดเงินต้นที่ต้องชำระในงวด 5 ก.ค. 60 (6)	10,340.00
ยอดหนี้ที่จะต้องชำระรวมงวด (2)+(4)+(5)+(6)	10,541.32
รวมยอดหนี้ปีบัญชี (1)+(3)+(4)+(5)	46,837.58

- หมายเหตุ - ประเภทบัญชีเงินกู้ (กยศ./กรอ./กรอ. ปี 2555)
 - สถานะของบัญชีเงินกู้ (ปกติ/ปิดบัญชี/โอนหนี้ไป ธ.อิสลาม)
 - สถานภาพบุคคล (ปกติ/ตาย/ทุพพลภาพ/สาบสูญ)
 - Flag สถานะบัญชีลูกหนี้ล่าสุด (ผู้กู้ปกติสัญญา 15 ปี/กลุ่มใกล้เคียงก่อนฟ้อง/กลุ่มค่านินคค)
 - สถานะการตัดบัญชีชำระหนี้ (ตัดบัญชีอัตโนมัติ/ไม่ตัดบัญชีอัตโนมัติ)

รายละเอียดบัญชี

ตารางการผ่อนชำระ

สำหรับวงเงินวงชำระ

ยอดหนี้เงินกู้

52,800.00

ใช้ในการคำนวณต่างงวด (สามารถเปลี่ยนแปลงค่าได้)

52,800.00

ลำดับที่	วันที่ชำระ	%เงินต้น	เงินต้น	**ดอกเบี้ย	เงินต้นรวมดอกเบี้ย
			ยังไม่ใส่ข้อมูล		

ปิด

ตารางแสดงการผ่อนชำระประเภทรายปี

ปีที่ชำระ	อัตราชำระ หนี้ / ปี	ชำระรายปี / ยอด ณ วันที่ 5 ก.ค.			เงินต้น คงเหลือ
		เงินต้น	ดอกเบี้ย	เงินต้นรวม ดอกเบี้ย	
2561	1.50	792.00	-	792.00	52,008.00
2562	2.50	1,320.00	520.08	1,840.08	50,688.00
2563	3.00	1,584.00	506.88	2,090.88	49,104.00
2564	3.50	1,848.00	491.04	2,339.04	47,256.00
2565	4.00	2,112.00	472.56	2,584.56	45,144.00
2566	4.50	2,376.00	451.44	2,827.44	42,768.00
2567	5.00	2,640.00	427.68	3,067.68	40,128.00
2568	6.00	3,168.00	401.28	3,569.28	36,960.00
2569	7.00	3,696.00	369.60	4,065.60	33,264.00
2570	8.00	4,224.00	332.64	4,556.64	29,040.00
2571	9.00	4,752.00	290.40	5,042.40	24,288.00
2572	10.00	5,280.00	242.88	5,522.88	19,008.00
2573	11.00	5,808.00	190.08	5,998.08	13,200.00
2574	12.00	6,336.00	132.00	6,468.00	6,864.00
2575	13.00	6,864.00	68.64	6,932.64	-
รวม	100.00	52,800.00			

* กำหนดชำระก่อนวันที่ 5 ก.ค. ของ ทุกปี

[back](#)

รายละเอียดข้อมูลบัญชีผู้

เลขประจำตัวประชาชน :

อ่านทำความเข้าใจแล้วตัดแปะ

เลขที่บัญชีเงินกู้ :

ประเภทบัญชีเงินกู้ : บัญชีเงินกู้กยศ.

สถานะบัญชีเงินกู้ : ปกติ

วันที่เปลี่ยนแปลงสถานะบัญชี : 09/10/2552 22:49:36

สถานภาพบุคคล : ปกติ

วันที่ปรับปรุง Flag สถานะบัญชีลูกหนี้ล่าสุด : 01/11/2559 04:08:33

Flag สถานะบัญชีลูกหนี้ล่าสุด : ผู้กู้ปกติสัญญา 15 ปี

รายละเอียดบัญชี ตารางการผ่อนชำระ รายการค้างค้ำชำระ

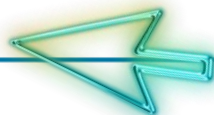

ลำดับที่	วันที่ครบกำหนดชำระ	เงินต้น	ดอกเบี้ย	เงินต้นคงค้าง	ดอกเบี้ยคงค้าง
1	05/07/2553	4,136.00	271.73	0.00	0.00
2	05/07/2554	4,653.00	900.72	0.00	0.00
3	05/07/2555	5,170.00	0.00	0.00	0.00
4	05/07/2556	6,204.00	0.00	0.00	0.00
5	07/07/2557	7,238.00	0.00	0.00	0.00
6	06/07/2558	8,272.00	0.00	0.00	0.00
7	05/07/2559	9,306.00	0.00	0.00	0.00
ยอดรวม		44,979.00	1,172.45	0.00	0.00

วิธีการชำระเงิน

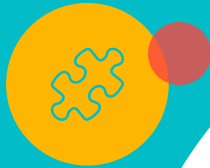

ช่องทางการชำระหนี้เงินกู้กองทุน กยศ.

47

1. ชำระโดยวิธีหักเงินจากบัญชีออมทรัพย์อัตโนมัติ
2. ชำระที่เครื่องฝาก / ถอนเงินอัตโนมัติของธนาคารกรุงไทย
3. ชำระผ่าน INTERNET [KTB Netbank]
4. ชำระผ่านโทรศัพท์มือถือ [KTB Netbank Application]
5. ชำระผ่านเคาน์เตอร์ธนาคารกรุงไทยทุกสาขา
6. ชำระผ่านไปรษณีย์ (Pay @ Post)
7. ชำระผ่านเคาน์เตอร์เซอร์วิส (7-11)
8. ชำระผ่านเคาน์เตอร์ต่างธนาคาร (LH Bank / TMB / SCB/ ธ.ก.ส./ BAY)
9. ชำระผ่าน QR Code ผ่าน Mobile Banking ของทุกธนาคาร





การชำระหนี้เงินกองทุน ด้วย QR Code

QR Code KTB Netbank Application (Scan to Pay)

ชำระแบบออนไลน์ (Real Time) ลดยอดหนี้ทันที เฉพาะ KTB Netbank เท่านั้น



Static QR



Static QR

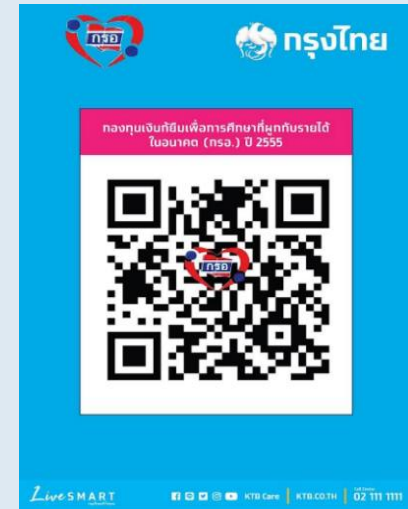

Static QR





การชำระหนี้เงินกองทุน ด้วย QR Code

ขั้นตอนการทำรายการผ่าน KTB Netbank Application

The screenshots illustrate the following steps:

- Step 1:** The user enters their PIN on the login screen.
- Step 2:** The user scans a QR code for a loan titled "กองทุนเงินให้กู้ยืมเพื่อการศึกษา (กยศ.)".
- Step 3:** The user enters their PIN to confirm the transaction.
- Step 4:** The user reviews the transaction details, including the loan amount (2703.56 BHT) and the account information.
- Step 5:** The user confirms the payment, and the application displays the transaction summary.





การชำระหนี้เงินกองทุน ด้วย QR Code

QR Code PromptPay Payment

ชำระแบบออนไลน์ (Real Time)

ลดยอดหนี้ทันที

ชำระได้ทุกธนาคาร

ที่มีบริการ Mobile Banking

ประเภทบัญชีเงินกู้ : บัญชีเงินกู้ยศ.
 เลขที่บัญชีเงินกู้ยืม : ๓๓๖๓ ๒๕๖๖
 เลขประจำตัวประชาชน : ๓๓๖๓ ๒๕๖๖
 ชื่อ - นามสกุล : ๓๓๖๓ ๒๕๖๖

"คลิก" เพื่อแสดง รหัสการชำระเงิน (Barcode) สำหรับชำระเงินช่องทางปกติ
 หรือ

สแกน QR Code ด้านล่าง เพื่อชำระเงินทันที ผ่าน Mobile Banking ทุกธนาคาร



การชำระหนี้เงินกองทุน ด้วย QR Code

1 Log in เพื่อระบุตัวตนผู้กู้

คำอธิบาย

1. รายการข้อมูลที่มีเครื่องหมายดอกจัน * คือข้อมูลที่ยังขาด
2. หมายเลขประจำประชาชนต้องเป็น 13 หลัก
3. รหัสผ่านเป็นตัวเลข 0-9 เป็นปี พ.ศ.
4. เว็บไซต์และระบบสามารถรองรับขนาดจอ 1,024 x 768 พิกเซล และใช้โปรแกรมเบราว์เซอร์ Internet Explorer 8 ขึ้นไป

3 Scan QR Code เพื่อชำระเงินได้ทันที ลดยอดหนี้ Real time



ตัวอย่าง

ประเภทบัญชีเงินกู้ : บัญชีเงินกู้ยืม
เลขที่บัญชีเงินกู้ยืม : 1037434242
เลขประจำตัวประชาชน : 3-3107-00318-99-4
ชื่อ - นามสกุล : นายสายชล วงศ์อินทร์

ท่านสามารถ สแกน QR Code ผ่าน Mobile Banking ทุกธนาคาร เพื่อชำระหนี้ได้ทันที

พิมพ์ Barcode เพื่อชำระเงินได้ทันที

2 เลือกเมนูชำระเงินกู้ยืม และ เลือกบัญชีเงินกู้ยืม

ลำดับที่	รายละเอียด
1	ข้อมูลสัญญา
2	ข้อมูลการโอนเงิน
3	ข้อมูลบัญชีผู้กู้
4	พิมพ์รหัสการชำระเงิน (Barcode) หรือ ชำระเงินผ่าน Mobile Banking (QR) (สำหรับผู้กู้ที่มีกลุ่มปกติ เท่านั้น)
5	เปลี่ยนแปลงเบอร์โทรศัพท์
6	Download เอกสาร

ประเภทบัญชีเงินกู้	บัญชีเงินกู้ยืม	เลขที่บัญชีเงินกู้ยืม	ชื่อบัญชีเงินกู้ยืม	สถานะทางบัญชี	คงค้างหนี้
1	บัญชีเงินกู้ยืม	1037434242	นายสายชล วงศ์อินทร์	ปกติ	มีเงินคงค้างสัญญา 15.0

4 Optional : ยังสามารถ “พิมพ์ Barcode เพื่อชำระเงินที่เคาเตอร์” ได้เหมือนเดิม

ประเภทบัญชีเงินกู้ : บัญชีเงินกู้ยืม
เลขที่บัญชีเงินกู้ยืม : 1037434242
เลขประจำตัวประชาชน : 3-3107-00318-99-4
ชื่อ - นามสกุล : นายสายชล วงศ์อินทร์



1039400021203804 3310700318894 1037434242 0

สอบถามสถานะของผู้กู้ยืม

ชื่อผู้กู้ : นายเฉลิมเกียรติ ศรีจันทร์ชัย
เลขประจำตัวประชาชน : 3-4405-00449-53-9

อ่านทำความเข้าใจแล้วลอกข้อความทั้งหน้า
รูปภาพ ตัดแปะ

จบการทำงาน

ลำดับที่	รายละเอียด
1	ข้อมูลสัญญา
2	ข้อมูลการโอนเงิน
3	ข้อมูลบัญชีผู้กู้
4	พิมพ์รหัสการชำระเงิน (Barcode) หรือ ชำระเงินผ่าน Mobile Banking (QR) (สำหรับผู้กู้ยืมกลุ่มปกติเท่านั้น)
5	เปลี่ยนแปลงเบอร์โทรศัพท์
6	Download เอกสาร

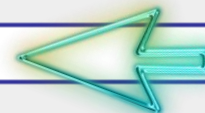

ตัวอย่าง : รหัสชำระเงิน (Barcode)

53

ประเภทบัญชีเงินกู้ : บัญชีเงินกู้ยศ.

เลขที่บัญชีเงินกู้ยืม : ██████████

เลขประจำตัวประชาชน : ██████████

ชื่อ - นามสกุล : ████████████████████



หมายเหตุ

1. กรณีที่ท่านชำระเงินที่ ธนาคารกรุงไทย จำกัด ท่านจะต้องเสียค่าธรรมเนียมธนาคาร 10 บาท
2. กรณีที่ท่านชำระเงินที่ เคาน์เตอร์เซอร์วิส, บริษัท ไปรษณีย์ไทย จำกัด, ธนาคารธนาคารแลนด์ แอนด์ เฮาส์, ธนาคารทหารไทย จำกัด(มหาชน) และธนาคารไทยพาณิชย์ จำกัด ท่านจะต้องเสียค่าบริการเพิ่มเติม ณ จุดชำระเงินจำนวน 10 บาท และค่าธรรมเนียมธนาคารอีก 10 บาท (ค่าธรรมเนียมธนาคารจะหักจากยอดหนี้ที่ท่านชำระ จึงขอให้ท่านชำระเพิ่มเติมจากยอดหนี้อีก 10 บาท)

**** Tips ****

ดาว์นโหลดรหัสชำระเงิน (Barcode) นำไปชำระหนี้โดยไม่ต้องรอจดหมายแจ้งหนี้





ใช้ยอด ชำระหนี้ กยศ. เองกับมือ กับช่องทางออนไลน์จากธนาคารกรุงไทย

- ATM / ADM ธนาคารกรุงไทย
- KTB netbank
- สมัครง่ายผ่านแอปพลิเคชัน

ใช้ยอดกู้ยืม กยศ. ได้ที่ www.studentloan.ktb.co.th

*เงื่อนไขอื่นมีตามใบรายการกำหนด

CALL CENTER 02 111 1111 | www.ktb.co.th |      KTB Care

KTB
GROWING
TOGETHER

กรุงไทย ก้าวไกล ไม่กับคุณ

50th
ANNIVERSARY

 ธนาคารกรุงไทย
KRUNGTHAI BANK

ช่องทางการติดต่อ
เพื่อขอทราบ
รายละเอียด

1. ศูนย์ลูกค้าสัมพันธ์ หมายเลข 0-2111-1111
2. Web site. www.studentloan.ktb.co.th
3. โทรสอบถามเจ้าหน้าที่ Help desk 0-2208-8699
4. สอบถามได้ทางธนาคารกรุงไทย ทุกสาขา



**Thank
You!**

